Ayuntamiento de Encinedo

Junta Vecinal de La Baña

pizarras del carmen

MATACOUTA

SIG Pizarras

PIZARRAS LA BAÑA, S.A.

V SUBIDA DE LA PIZARRA

17 - JULIO - 2021

CAMPEONATO DE MONTAÑA DE CASTILLA Y LEÓN

www.medulasport.com

subidapizarra

@Subidapizarra

FACYL

MEDIA PARTNERS

MOTOR

DIPUTACIÓN DE LEÓN

VISIOLUXE

SOLUCIONES AUDIOVISUALES

MAV

Suministros y Repuestos

Competición, espectáculo y máxima seguridad

Vertebrar un territorio es una de las cosas más relevantes que el deporte nos da la oportunidad de hacer. Y si hay una disciplina capaz de hacer que aficionados de fuera de nuestra comarca se acerquen a La Cabrera y disfruten de ella en toda su extensión es el automovilismo. Especialmente si hablamos de una Subida como ésta, capaz de descubrirnos rincones sorprendentes en un lugar del Noroeste en el que los caminos son un auténtico sistema nervioso.

Repetimos en el Campeonato de Castilla y León de Montaña con los retos de siempre: competición al máximo, espectáculo y seguridad. De eso se trata el automovilismo deportivo desde siempre, pero cada año hay que superarse. Gracias a todos nuestros patrocinadores y entidades colaboradoras.

Club Deportivo Médula Sport

PIZARRAS Y MADERAS
LOS BAYO
C/ Arroyo, s/n - Telf. 650 909 281
LA BAÑA (León)

NEUMÁTICOS CASAYO
Tel. 988 32 47 52 - Móvil: 606 25 57 96
CASAIO (Ourense)

CEPSA
LUBRICANTES
COMERCIAL TAVAMAR. S.L.
C/ La Ermita, 16
24404 PONFERRADA
comercial.comercialtavamar@gmail.com

pizarras del carmen s.a.
Les deseamos
Felices Fiestas
Carretera de León, s/nº
24746 — LA BAÑA (LEÓN)
Teléfono: 987 66 40 01

platos y pizarras
by Nat-Slate

HORARIOS DE LA PRUEBA:			
FECHA	**HORA**	**ACTO**	**LUGAR**
17/06/2021	09:00 H	Apertura de Inscripciones	**CLUB DEPORTIVO MÉDULA SPORT**
12/07/2021	20:00 H	Cierre de Inscripciones	
15/07/2021	9:00 H	Publicación Lista de Inscritos	www.medulasport.com
17/07/2021	10:00 – 12:00 H	Verificaciones Administrativas y Técnicas	La Baña
17/07/2021	14:45 H	Briefing	Parque cerrado
17/07/2021	15:00 H	Publicación de autorizados a tomar la salida	Tablón Oficial
	15:30 H	Cierre de Carretera y accesos	V SUBIDA A LA PIZARRA
	15:30 H	Presentación Pilotos Parque	
	16:00 H	Warm-up	
	17:00 H	Subida Entrenamientos	
	18:00 H	1ª Subida Oficial	
	19:00 H	2ª Subida Oficial	
	20:00 H	Entrada de coches al parque cerrado	
	21:00 H	Entrega de Trofeos	

RESTAURANTE
ADEAL
C/ El Arroyo, s/n
Tel.: 987 664 045
LA BAÑA

MADERAS
LA CIGARROSA S/L
ASERRADERO Y MATERIALES DE CONSTRUCCIÓN

Carretera de Quiroga, s/n
Apdo. 48
32350 A RÚA (Ourense)
Telf.: 988 31 15 79
Fax: 988 31 10 96
acigarrosa@gmail.com

Qauval
AUTOMATISMOS VALDEORRAS, S.L.
Telf./Fax: 988 32 59 24 • Móvil: 659 39 75 07 - 629 36 81 90
32300 O Barco de Valdeorras (Ourense)
autovaldeorras@gmail.com

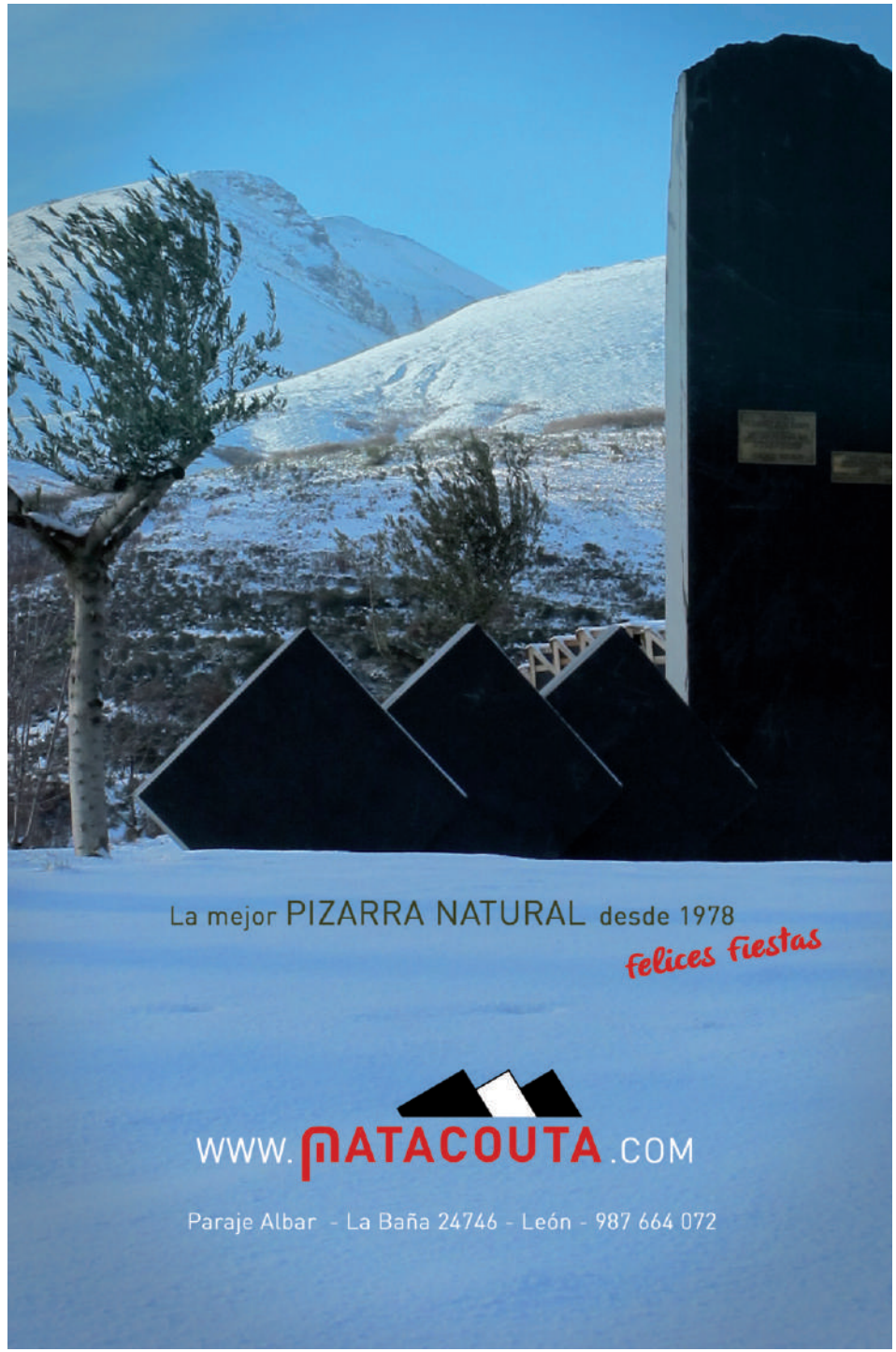

GRUPO NIEMBRO ZAPICO
Talleres Maquinaria O.P

KOMATSU

Polígono Industrial del Bierzo nave 20
24560 Toral de los Vados (León)
Tel: 987 54 50 78 - 987 54 52 55

SUMINISTROS VAZQUEZ INDUSTRIALES

KÄRCHER Distribuidor Autorizado

AV.CONDE DE FENOSA, 66
O BARCO DE VALDEORRAS
TELEFONOS 988 325 976
MOVIL 619 418 636
675 101 603 WhatsApp
INFO@SUMINISTROSVAZQUEZ.COM
WWW.SUMINISTROSVAZQUEZ.COM
Síguenos en facebook

MAV
Suministros y Repuestos
San Pedro de Trones - Tel. 658 400 164

HERMACA

CARPINTERÍA METÁLICA

MANTENIMIENTO DE CANTERAS
FABRICACIÓN Y REPARACIÓN DE
MÁQUINAS DE CORTE DE PIZARRA
MANUALES, NEUMÁTICAS
Y ELECTRONEUMÁTICAS

Javier
Tlf.: 607 65 18 24

Ctra. Barco - Entoma "A Barxa" • Telf./Fax: +34 988 32 25 63
32300 O BARCO DE VALDEORRAS (Ourense)
E-mail: hermacasl@gmail.com

Todo para el automóvil
RECAVAL
Sumi & Brico
www.recaval.es recaval@recaval.es
CENTRAL - O BARCO: C/ Ramón y Cajal, 25 - Tlf: 988 34 70 70
DELEGACIÓN - A RÚA C/ Padre Feijoo, 9 - Tlf: 988 31 04 03

SIG Pizarras

GATE PIZARRAS, S.L.
Ctra. N- VI, Km. 399
24540 Villamartín de la Abadía
Carracedelo (León)
Tel.: 987 562 444
Fax: 987 562 907

LAGO DE LA BAÑA

Destaca la morrena compuesta por lajas de pizarra, encargada de cerrar un lago de aguas cristalinas y poco profundas rodeado por un circo glaciar de pizarra y cuarcita, que alimenta, aguas abajo, una laguna.

Cascadas en paredes casi verticales, torrentes procedentes de neveros, gran variedad de flora y fauna y valles en U rodeados de altas montañas son sólo algunos de los encantos de este espacio natural.

Se puede practicar el senderismo con una ruta de pequeño recorrido que partiendo del Pueblo de La Baña nos lleva hasta el lago pasando por paisajes como una explotación de pizarra a cielo abierto, prados, bosques, la laguna que se alimenta del lago y la alta montaña.

Desde el pueblo también se puede visitar la Cascada de La Fervienza y la comarca de Sanabria, por la pista forestal de San Ciprian, y a Faeda.

SRS TECNICAS

Pol. Empresarial de A Raña, C/7 y Parcela 117
32300 O Barco de Valdeorras / Ourense
Tel.: 988 347 537
info@srstecnicas.com - administracion@srstecnicas.com

COMEVAL
Construcciones Mecánicas de Valdeorras, S.L.
SERVICIOS GENERALES DE MANTENIMIENTO INDUSTRIAL
Tel.: 988 335 288 * Fax 988 335 582
Ctra. Ponferrada - OR. 536, Km. 40,200 - Apdo. Correos, 36
32330 SOBRADELO DE VALDEORRAS (Ourense)

Suministros PUSAN
Tel. 650 010 100
suministrospusan@gmail.com

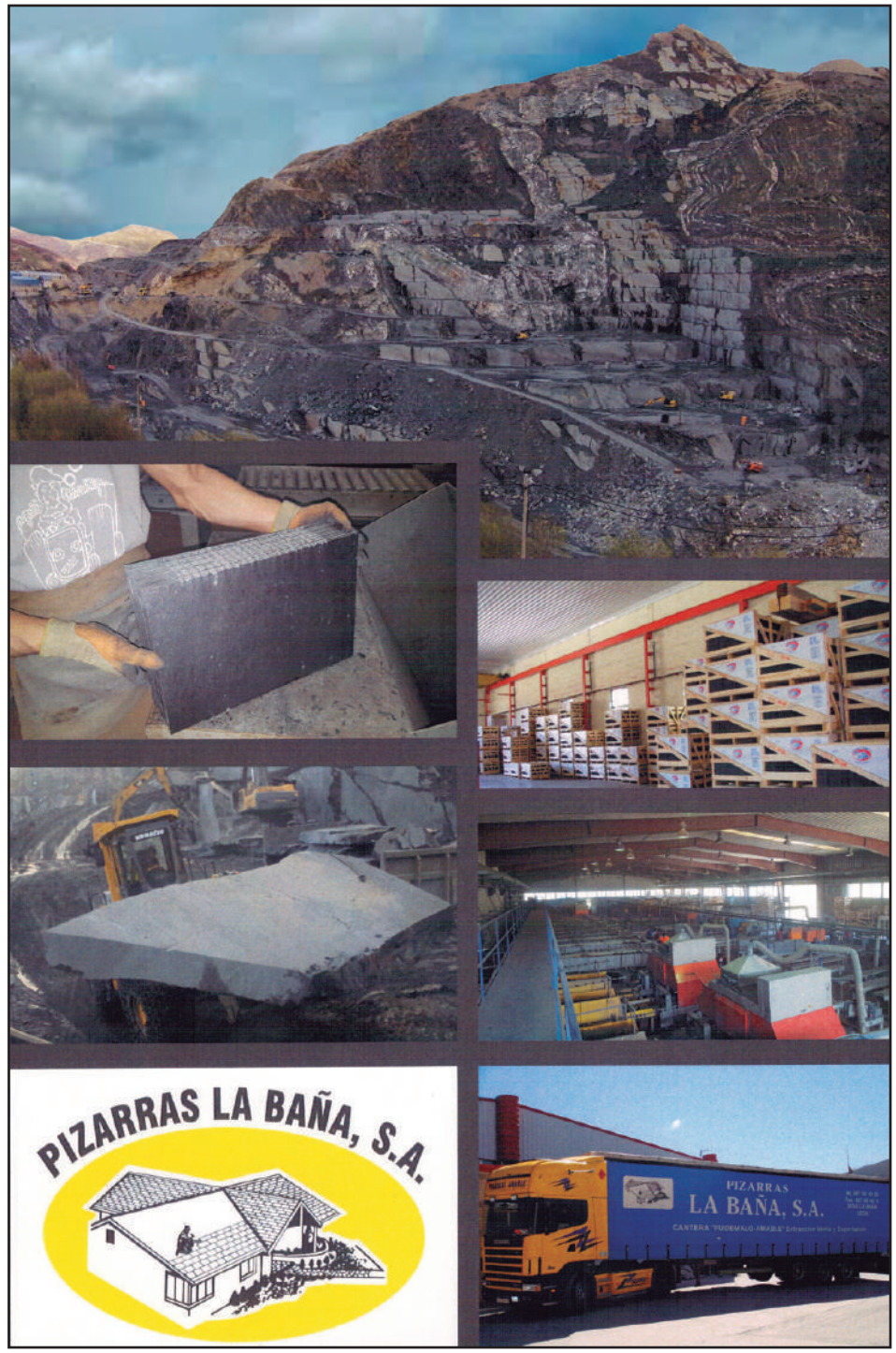

Gabriel Gutierrez Siegrist, a la Pizarra con su nueva montura

El piloto asturiano -hijo de Víctor Abrahan) Gabriel Gutierrez Siegrist competirá en esta quinta edición de la Subida de la Pizarra del Campeonato de Castilla y León de Montaña con un espectacular Fórmula Tatuus F3000.
Gabriel Gutierrez Siegrit, habitual en nuestra prueba viene de ganar este año en la la II Subida a la Cobertoria y realizar una gran carrera en la Subida a Muncó a pesar de que su fórmula no era el más adecuado para el circuito. En la Baña, tratará de vencer a los muchos rivales de su categoría que se darán cita el próximo sábado 17.

ELEVACIONES JopeCar
TRANSPORTE Y ALQUILER DE MAQUINARIA
987 05 79 04
647 74 47 82
C/ La Cruz, 17 - CABAÑAS RARAS (león)
elevacionesjopecar@elevacionesjopecar.com
www. elevacionesjopecar.com

Reparación Maquinaria Pesada
Pol. Ind. Cabañas Raras P-40 A - Cabañas Raras (León)
987 421 714 - 663 195 474
rmpmecanizadossl@gmail.com

BAR SABUGO
LA CABRERA - LEÓN
BAR - RESTAURANTE
Ctra. General, 9 - Tfno. 987 65 46 47
24743 QUINTANILLA DE LOSADA (León)

TEL. 636 895 293
RODATECH
VENTA Y REPARACIÓN DE NEUMÁTICOS
Puente de Domingo Flórez

M.A.MOTORS
TALLER DE MECANICA RAPIDA
Especialistas en
4X4
Motos
Mecanica General
talleresmamotor@hotmail.com
M.A.MOTORS
TALLER DE MECANICA RAPIDA
Ctra. de Orense, Km. 3,7. 24403 PONFERRADA
Telf: 987 45 51 69 Móvil: 680 91 17 10

REPARAUTO VENY
Avda. del Bierzo s/n - 24390 DEHESAS
Telf: 987 42 00 73 - Móviles: 605 782 826 - 640 944 664
e-mail: reparautoveny@gmail.com

Carbauto
COMPRA-VENTA DE VEHÍCULOS NACIONALES
MECÁNICA RÁPIDA - CAMBIO DE NEUMÁTICOS
José Antonio Carballo
Avda. del Bierzo, s/n
24390 DEHESAS (León)
Tfnos. 987 42 00 73
655 45 66 09

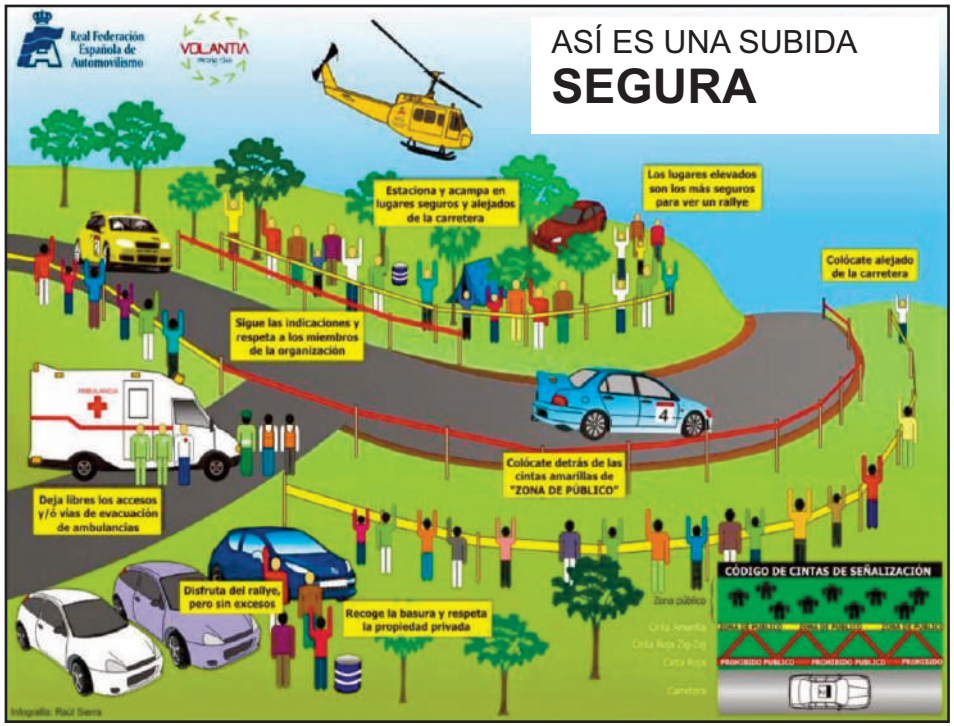

TALLERES BURBIA, S.L.

VEHÍCULOS NUEVOS
Y DE OCASIÓN

SERVICIO OFICIAL

POL. IND. DEL BIERZO, PARCELA 2
24560 TORAL DE LOS VADOS (León)

TEL.: 987 545 049
www.talleresburbia.com
talleresburbia@talleresburbia.com

CITROËN

LAS FONTICAS

BAR & RESTAURANTE

Telf. 987 66 40 30 LA BAÑA

piedras valdeleon sl

Rúa A Carrúa nº 28 - 32300 O Barco (Ourense)
Nave de elaboración: Ctra. LE 126, Km. 40

PIEDRALAND
PIEDRA NATURAL

passion for stone www.piedraland.com

Venta y exposición de piedras naturales
Pol. Camponaraya, Ctra Nac VI km 390 - 24410 Ponferrada

Carniceria Rodriguez

Telf. 629 892 568
987 664 160
La Iglesia, s/n
La Baña
LEÓN

Clasificación IV Subida de la Pizarra (2020)

MONOPLAZA

1	1	COSMOS RACING	GABRIEL GUTIERREZ SIEGRIST	FORMULA DALLARA 397 TOYOTA	F	(1)	9	(1)	3:51.76	3:50.30	3:50.30	
2	3	ESC. CELANOVA MOTOR	JORGE FERNÁNDEZ VILARCHAO	TCASTOR TC3/C	CM	(1)	9	(2)		3:53.79	3:53.79	3.49
3	2	ESC. MILENIO	CLEMENTE RUEDA GALVÁN	BARQUETA NORMA M20 FC	F	(2)	9	(3)	4:07.63		4:07.63	17.33
4	5	EL BIERZO RACING	LUIS ÁLVAREZ CUADRADO	KAMIKAZ K3	KARCI	(1)	9	(4)	4:27.88	4:27.76	4:27.76	37.46

TURISMO

1	6	ESCUDERÍA GES	JOSÉ ANTONIO LÓPEZ-FOMBONA ALO	LAMBORGHINI HURACAN SUPERTRO	GT	(1)	5	(1)	3:45.91	3:45.41	3:45.41	
2	7	TEAM REAPUTO	JUAN JOSÉ ABIA DE LA TORRE	PORSHE GT3	GT	(2)	6	(2)	4:07.79	4:04.82	4:04.82	19.41
3	10	CLUB AUTOMOVIL SIERO	ISAAC MORO RIO	SEAT LEÓN SUPERCOPA MK2	A2	(1)	5	(1)	4:08.59	4:05.50	4:05.50	20.09
4	11	MÉDULA SPORT	IVAN GONZALEZ VALLE	BMW M3 E36	XP	(1)	5	(2)	4:19.88	4:20.10	4:19.88	34.47
5	14	ESCUDERÍA SANTIAGO	LUIS PENIDO LÓPEZ	MINI RALLY N2	N2	(1)	4	(1)	4:28.17	4:24.48	4:24.48	39.07
6	15	TEAM REPAUTO	RAUL BARBA MÉNDEZ	RENAULT CLIO CUP	A2	(2)	3	(1)	4:29.83	4:26.15	4:26.15	40.74
7	8	ESCUDERÍA GREDOS	JUAN CARLOS MARTÍN HERNÁNDEZ	MITSUBISHI EVO VII	XP	(2)	6	(3)	4:31.90	4:27.81	4:27.81	42.40
8	16	TINEO AUTOCLUB	EUGENIO PELAEZ COSME	RENAULT CLIO	XP	(3)	4	(2)	4:28.98	4:30.48	4:28.98	43.57
9	19	ESCUDERÍA LUINTRA	JUAN CARBALLO FERNÁNDEZ	FIAT 131	H	(1)	8	(1)	4:34.75	4:34.72	4:34.72	49.31
10	20	ESCUDERÍA LUINTRA	JAVIER CARBALLO FERNÁNDEZ	FORD ESCORT	H	(2)	8	(2)	4:36.08	4:36.67	4:36.08	50.67
11	22	MÉDULA SPORT	LUIS CARLOS FERREIRA DOSSANTOS	RENAULT 11 TURBO	XP	(4)	5	(3)	4:40.30	4:37.52	4:37.52	52.11
12	23	PRAVIA AUTOCOMPETICIÓN	DAVID LÓPEZ TOMICO	ABARTH GRANDE PUNTO	N	(1)	2	(1)	4:41.38	4:38.36	4:38.36	52.95
13	9	ESC. VALLE DE PIELAGOS	JUAN CARLOS CHECA GONZÁLEZ	MITSUBISHI EVO II	N	(2)	5	(4)	4:43.66	4:40.47	4:40.47	55.06
14	12	MÉDULA SPORT	JORGE PEÑA ROBLES	FORD SIERRA COSWORTH	N	(3)	3	(2)	4:50.61	4:41.60	4:41.60	56.19
15	17	CLUB AUTOMOVIL SIERO	JOSÉ MANUEL ÁLVAREZ LANAS	RENAULT CLIO SPORT	XP	(5)	4	(3)	4:50.21	4:50.16	4:50.16	1:04.75
16	18	AD CLEMENTE ARROYO	EVA MARÍA ARROYO HERNÁNDEZ	RENAULT CLIO SPORT	N	(4)	2	(2)	4:52.21	4:51.99	4:51.99	1:06.58
17	24	MÉDULA SPORT	MARCOS ÁLVAREZ VOCES	PEUGEOT 206 GTI	N	(5)	2	(3)	4:56.84	4:53.90	4:53.90	1:08.49
18	21	MÉDULA SPORT	ALBERTO ARIAS GONZÁLEZ	BMW 325 (2500CC)	XP	(6)	5	(5)	4:59.46	4:58.67	4:58.67	1:13.26
19	26	EL BIERZO RACING	DANIEL LÓPEZ MARCOS	CITROEN SAXO	N	(6)	1	(1)	5:06.05	5:03.54	5:03.54	1:18.13
20	28	MAIS MOTOR	MANUEL CAAMAÑO VERDES	FIAT PUNTO HGT	R/A	(1)	2	(4)	5:12.99	5:16.29	5:12.99	1:27.58
21	27	MÉDULA SPORT	ÁNGEL MARTÍNEZ FERNÁNDEZ	FIAT PUNTO	N	(7)	2	(5)	5:25.46	5:27.06	5:25.46	1:40.05
22	25	ESC. VALLE DE PIELAGOS	CARLOS SOTO JIMENEZ	CITROEN SAXO	A	(1)	2	(6)	5:31.25	5:32.09	5:31.25	1:45.84
23	32	ESC. VALLE DE PIELAGOS	REBECA DEL POZO GARCÍA	SEAT MARBELLA	N	(8)	1	(2)	6:22.31	6:20.71	6:20.71	2:35.30

NORMAS DE SEGURIDAD

Nunca se sitúe delante o detrás de las zonas encintadas con cinta roja o cartel de prohibido público.

Durante todo el recorrido de la Subida de la Pizarra hay zonas elevadas que es donde **deberá situarse**.

Si usted decide ubicarse en una zona prohibida o sin marcaje de seguridad, lo estará haciendo bajo su propia responsabilidad, debiendo seguir en todo momento los criterios de seguridad marcados por la organización.

De no seguir los mencionados criterios de seguridad, usted no estará legitimado para pedir responsabilidad alguna a FIA, RFDA, Federación Autonómica, organizador, promotor, competidores, oficiales, o cualquier persona relacionada con la organización de la prueba.

La organización

COMOBIERZO S.L.
Compresores y motores De El Bierzo

VENTA, REPARACIÓN, MANTENIMIENTO Y ALQUILER DE COMPRESORES Y GRUPOS ELECTRÓGENOS.

LEGALIZACIÓN Y MONTAJE DE INSTALACIONES DE AIRE COMPRIMIDO.

EMPRESA INSTALADORA Y MANTENEDORA DE APARATOS A PRESIÓN EIP-1.

GENERADORES DE NITRÓGENO Y BOMBAS DE VACÍO

CompAir by Gardner Denver

699 447 619
987 174 023

PRAMAC

DISTRIBUIDOR Y ASISTENCIA TÉCNICA OFICIAL PARA LEÓN Y ZAMORA

JM MOTORS
C/ Friera, s/n
24380 Puente de Domingo Flórez
CHAPA Y PINTURA, MECÁNICA
jm.motorsport1@outlook.es
T. 640 223 788

MECÁNICA TACYS

Nuestro reto es el desarrollo de la comarca cabreiresa y contribuir así a la visibilidad tanto de los municipios de la zona como de un sector, el de la Pizarra, que no es sino un motor silencioso de la economía provincial.

Apoyando el Deporte

Ayuntamiento de Encinedo